

Rank candidates in the order of your choice.

Clasifique a los candidatos en orden de preferencia.

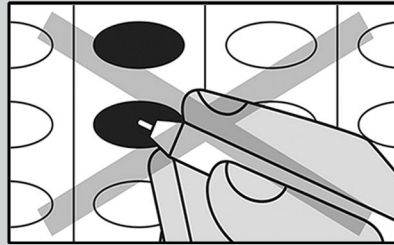

Wrong: Mark no more than 1 oval in a column.

Incorrecto: No marque más de 1 óvalo en una columna.

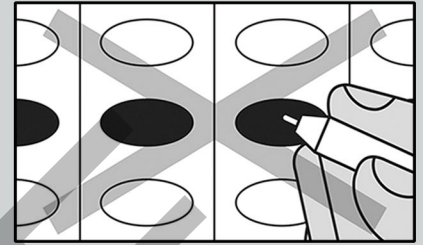

Wrong: Mark only 1 oval for a candidate. Ranking more candidates will not hurt your 1st-choice candidate.

Incorrecto: Marque solo 1 óvalo para un candidato. Clasificando más de un candidato no perjudicará su primera opción.

Instructions

- Vote for candidates by filling in the oval for your 1st choice, your 2nd choice, and so on.
- You may mark as many or as few candidates as you wish.
- Ranking more candidates will not hurt your 1st choice candidate.
- To vote for a person whose name is not on the ballot, print the name in the space provided and fill in the oval that shows your ranking of the write-in candidate.
- Do not make stray marks.
- **DO NOT SIGN YOUR BALLOT.**
- If you make a mistake, ask for a new ballot.

Instrucciones

- Vote por candidatos llenando el óvalo para su primera opción, su segunda opción, y así sucesivamente.
- Puede marcar tantos o tan pocos candidatos como desee.
- Clasificando más de un candidato no perjudicará su primera opción.
- Para votar por una persona cuyo nombre no aparece en la papeleta, escribe el nombre en el espacio provisto y llene el óvalo que muestra su clasificación del candidato por escrito.
- No haga ninguna otra marca en la papeleta.
- **NO FIRME SU PAPELETA.**
- Si comete un error, solicite una papeleta de reemplazo.

Mayor Alcalde	1 st choice 1 ^a opción	2 nd choice 2 ^a opción
Talisha Searcy	<input type="radio"/>	<input type="radio"/>
Write-in candidate/ candidato autonominado	<input type="radio"/>	<input type="radio"/>

City Council - Ward 2 Concejo Municipal - Distrito 2	1 st choice 1 ^a opción	2 nd choice 2 ^a opción
Cindy Dyballa	<input type="radio"/>	<input type="radio"/>
Write-in candidate/ candidato autonominado	<input type="radio"/>	<input type="radio"/>